MRC de Montmagny
6, rue Saint-Jean-Baptiste Est, bureau 300
Montmagny (Québec) G5V 1J7

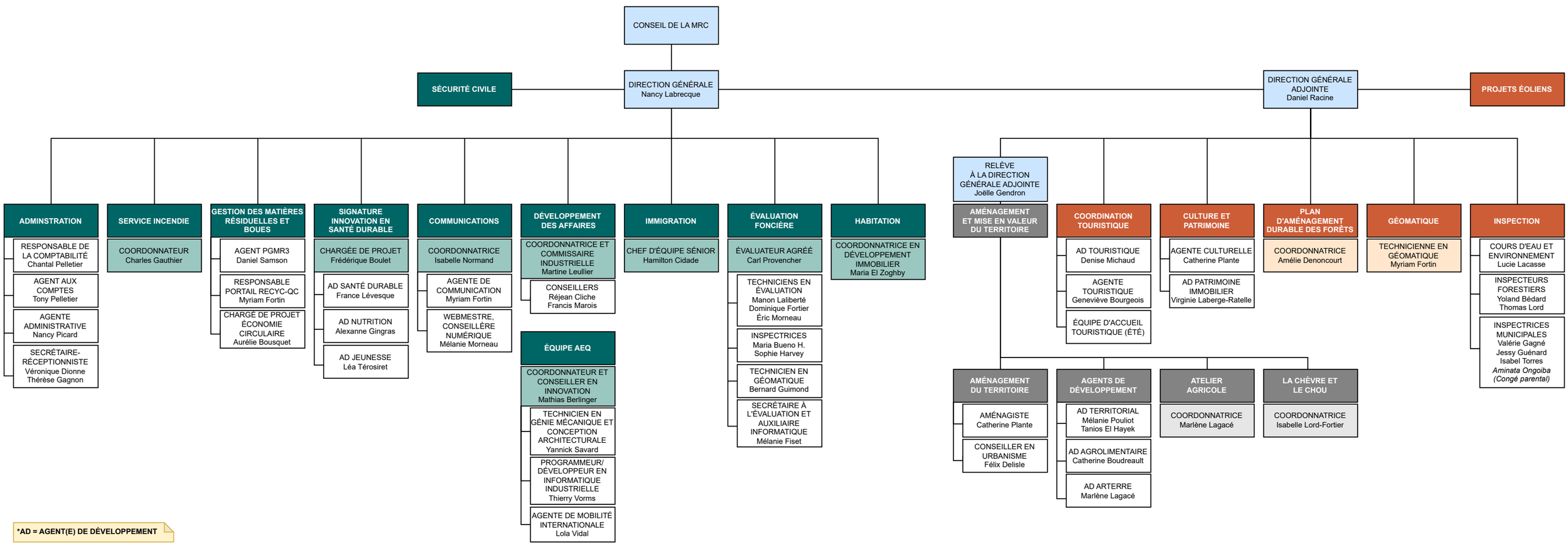


***AD = AGENT(E) DE DÉVELOPPEMENT**

*Août 2024*